Willkommen beim Markt Tüßling

<u>Öffnungszeiten</u>

Montag bis Freitag: **08:00 – 12:00 Uhr**

Donnerstag zusätzlich: **14:00 – 18:00 Uhr**

Bekanntmachungen

Erste Bürgermeister:

Helmuth Wittich		Raum 11, OG
Geschäftsleitung:	Ernst Gallhauser	Raum 10, OG
Zentrale Dienste:	Ute Hausmann	Raum 11, OG
Einwohnermeldeamt:	Miriam Hoffmann	Raum 02, EG
Personalamt:	Fabian Kastenbauer	Raum 01, EG
Kämmerei:	Grit Berdel	Raum 06, EG
Bauamt:	Robert Nehring	Raum 04, EG
Kasse:	Elisabeth Speckbacher	Raum 05, EG

Bürgermeister Helmuth Wittich

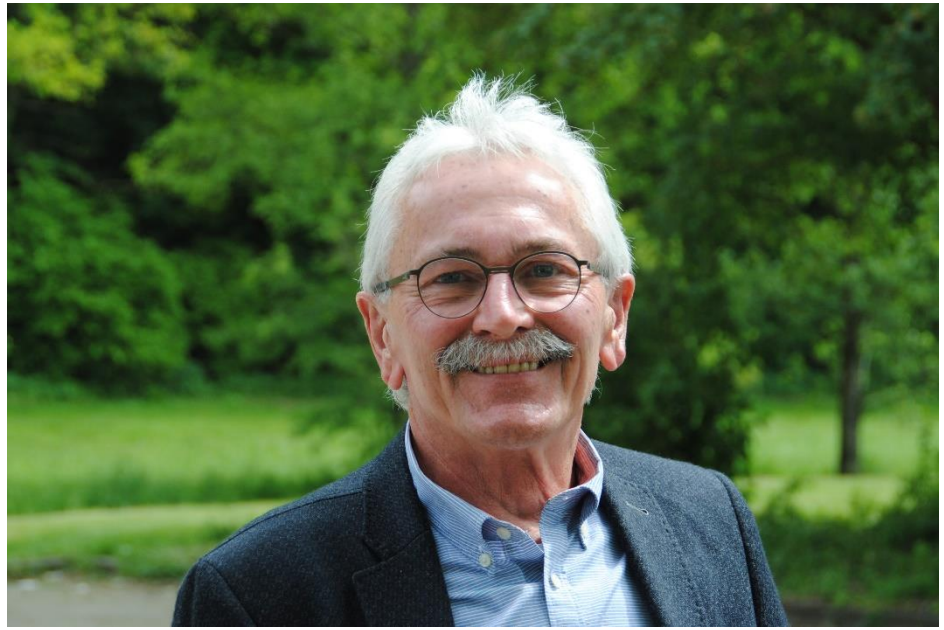

Ich begrüße Sie recht herzlich im Rathaus Tüßling.
Bitte wenden Sie sich mit Ihrem Anliegen an den/die zuständige/n Sachbearbeiter/in.
Gerne können Sie sich mit Ihrem Anliegen auch an mich wenden.

Bekanntmachungen

Erste Bürgermeister:

Helmuth Wittich		Raum 11, OG
Geschäftsleitung:	Ernst Gallhauser	Raum 10, OG
Zentrale Dienste:	Ute Hausmann	Raum 11, OG
Einwohnermeldeamt:	Miriam Hoffmann	Raum 02, EG
Personalamt:	Fabian Kastenbauer	Raum 01, EG
Kämmerei:	Grit Berdel	Raum 06, EG
Bauamt:	Robert Nehring	Raum 04, EG
Kasse:	Elisabeth Speckbacher	Raum 05, EG

Eindämmung des Corona-Virus

Die wichtigste Maßnahme zur Eindämmung des Corona-Virus ist Vermeidung von Sozialkontakten. Besuche im Rathaus sind daher auf absolut notwendige Fälle zu beschränken. Dies ist erforderlich zum Schutz aller Bürgerinnen und Bürger, um die Verbreitung des Corona-Virus zu verhindern.

Wir bitten die Bürger Ihre Anliegen, soweit es möglich ist, nur telefonisch, per Email oder per Post abzuwickeln. Die Ansprechpartner in der Verwaltung sind auf der Homepage des Marktes Tüßling unter www.tuessling.de zu finden.

Unter 08633-89880 können Sie sich bei Anfragen an den zuständigen Mitarbeiter weitervermitteln lassen, um für unaufschiebbare Angelegenheiten einen Termin zu vereinbaren.

Wir weisen aber darauf hin, dass alle Besucher im Rathaus namentlich und mit Adresse erfasst werden, um gegebenenfalls eine Nachverfolgung der Kontaktpersonen durchführen zu können. Das betreten des Rathauses ist nur mit einer Mund-Nasenbedeckung erlaubt.

Die namentliche Erfassung wird auch bei den Besuchern der öffentlichen Gemeinderatssitzung durchgeführt.

Helmuth Wittich
1. Bürgermeister

Bekanntmachungen

Erste Bürgermeister:

Helmuth Wittich **Raum 11, OG**

Geschäftsleitung: Ernst Gallhauser Raum 10, OG

Zentrale Dienste: Ute Hausmann Raum 11, OG

Einwohnermeldeamt:

Miriam Hoffmann Raum 02, EG

Personalamt: Fabian Kastenbauer Raum 01, EG

Kämmerei: Grit Berdel Raum 06, EG

Bauamt: Robert Nehring Raum 04, EG

Kasse: Elisabeth Speckbacher Raum 05, EG

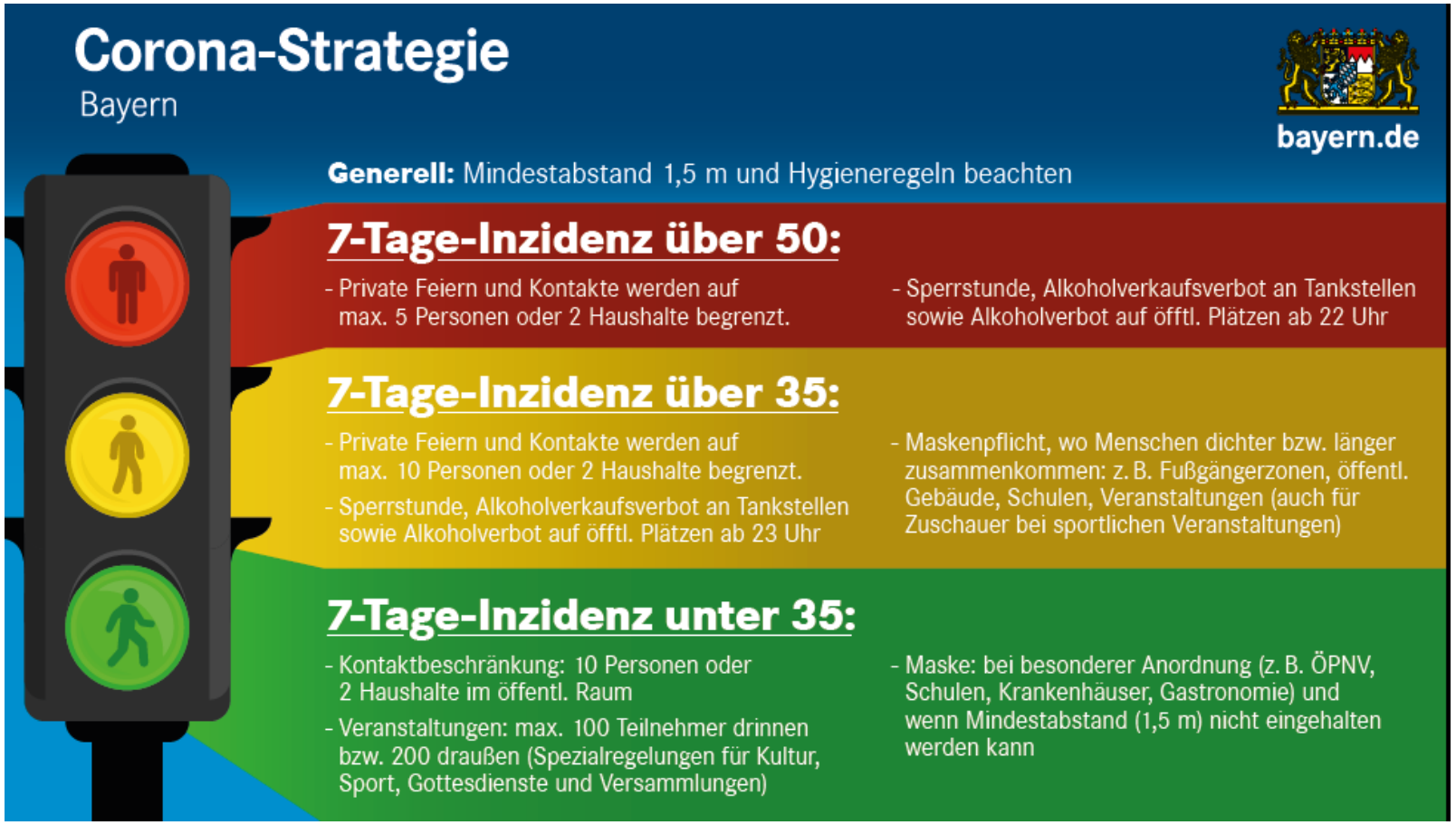

Bekanntmachungen

Erste Bürgermeister:
Helmuth Wittich **Raum 11, OG**

Geschäftsleitung: Ernst Gallhauser Raum 10, OG

Zentrale Dienste: Ute Hausmann Raum 11, OG

Einwohnermeldeamt:
Miriam Hoffmann Raum 02, EG

Personalamt: Fabian Kastenbauer Raum 01, EG

Kämmerei: Grit Berdel Raum 06, EG

Bauamt: Robert Nehring Raum 04, EG

Kasse: Elisabeth Speckbacher Raum 05, EG

Bekanntmachungen

Erste Bürgermeister:

Helmuth Wittich		Raum 11, OG
Geschäftsleitung:	Ernst Gallhauser	Raum 10, OG
Zentrale Dienste:	Ute Hausmann	Raum 11, OG
Einwohnermeldeamt:	Miriam Hoffmann	Raum 02, EG
Personalamt:	Fabian Kastenbauer	Raum 01, EG
Kämmerei:	Grit Berdel	Raum 06, EG
Bauamt:	Robert Nehring	Raum 04, EG
Kasse:	Elisabeth Speckbacher	Raum 05, EG

Die Kommunalwahl am 15.03.2020 hat folgende Sitzverteilung im Marktgemeinderat ergeben:

CSU:
Rollig Tobias
Ludwig Hans
Zipfer Josef
Gratzl Franz
Huber-Palazzo Claudia
Ernst Andreas
Giglberger Carolin

SPD:
Zeltsperger Thomas
Liebwein Lothar

Freie Wähler:
Volpert Udo
Müller Karl
Wimmer Johannes
Schuhbeck Helmut

Grüne:
Hausmann Reinhard
Dr. Scheffel Matthias
Kastenbauer Josef

Bekanntmachungen

Erste Bürgermeister:

Helmuth Wittich **Raum 11, OG**

Geschäftsleitung: Ernst Gallhauser Raum 10, OG

Zentrale Dienste: Ute Hausmann Raum 11, OG

Einwohnermeldeamt:

Miriam Hoffmann Raum 02, EG

Personalamt: Fabian Kastenbauer Raum 01, EG

Kämmerei: Grit Berdel Raum 06, EG

Bauamt: Robert Nehring Raum 04, EG

Kasse: Elisabeth Speckbacher Raum 05, EG

Bürgermitteilung
und
Einladung zur Bürgerversammlung

am
23. Oktober 2020
um 19.00 Uhr
in der Hans-Krämer-Halle

Tagesordnung:

1. Begrüßung durch Bürgermeister Helmuth Wittich
2. Informationen zum Haushalt 2020
3. Tätigkeitsbericht des ersten Bürgermeisters
4. Schüler- und Sportlerehrung
5. Verschiedenes
6. Wünsche und Anträge

Zu dieser Bürgerversammlung möchte ich Sie alle recht herzlich einladen. Anträge können auch schriftlich bis spätestens 16.10.2020 bei der Verwaltung eingereicht werden.

Mit freundlichen Grüßen

Helmuth Wittich
Erster Bürgermeister

Maßnahmen zur Eindämmung der Corona-Pandemie
Aufgrund der Corona-Pandemie muss die Bürgerversammlung in der Hans-Krämer-Halle abgehalten werden, da wir nur dort die Abstandsregeln einhalten können. Beim Betreten und Verlassen der Halle, sowie beim Gang zu den Toiletten ist eine Mund-Nasenbedeckung zu tragen. Außerdem wird beim Einlass eine Temperaturmessung bei jedem Besucher durchgeführt. Bitte haben Sie dafür Verständnis, dass Personen mit akuten respiratorischen Symptomen jeglicher Schwere nicht eingelassen werden. Es wird auch keine Bewirtung angeboten.

Annahme von Grüngut am Wertstoffhof
Ab Mitte November werden wir die Grüngutannahme wieder einstellen.
Der Wertstoffhof ist dann nur noch am Samstag von 10.00 Uhr bis 12.00 Uhr geöffnet.

Trinkwasseruntersuchungen
Aus Gründen der Versorgungssicherheit fördern wir weiterhin Wasser aus unserem Brunnen und mischen dies in einen Umfang von ca. 30 bis 40 % dem Kastler Wasser bei. Hier ein Auszug der Ergebnisse der letzten Trinkwasseruntersuchung aus dem Leitungsnetz:
Nitratuntersuchung vom 05.05.2020: 28,1 mg/l.. Der Grenzwert beträgt 50 mg/l.
PFOA-Untersuchung durch das Gesundheitsamt Altötting vom 27.02.2019 :
Hochbehälter Burgkirchen 0,0021 µg/l; Der Richtwert beträgt 0,1 µg/l.
Die ausführlichen Untersuchungsergebnisse finden Sie auf unserer Internetseite.

Verschmutzungen durch Hundekot
Ein leidiges Thema ist die Verschmutzung der gemeindlichen Straßen, Wege und Freiflächen durch Hundekot. Dies ist nicht nur ein Ärgernis, sondern kann auch eine Infektionsquelle für die Übertragung von Salmonellen, Hakenwürmern und Bandwürmern sein. Wir appellieren an alle Hundehalter, die Hinterlassenschaften ihres Tieres mittels mitgeführter Plastikbeutel aufzunehmen und die gefüllten Plastikbeutel ordnungsgemäß in ihrer Abfalltonne zu beseitigen. Im Gemeindebereich wurden mittlerweile 3 Hundetoiletten und Beutelspender aufgestellt.

Freihalten der Vakuumschächte
Um Störungen im Abwassersystem zu vermeiden, sind die Vakuumschächte stets freizuhalten. Deshalb muss der Vakuumschacht in voller Höhe freigelegt sein. Außerdem ist um den Schacht herum genügend Freiraum zu schaffen, damit eventuell auftretendes Regenwasser ungehindert abfließen kann.

Rufnummer bei Störungen im Wasser- oder Kanalnetz
Der Bauhof ist bei Störungen im Wasser- oder Kanalnetz unter folgender Rufnummer rund um die Uhr erreichbar ☎ **08633-8988-24**

Unrat und Grüngut nicht im Mörnbach entsorgen
Leider kommt es immer wieder vor, dass Grüngut, Strauchschnitt und Unrat über den Mörnbach entsorgt wird. Dies ist nicht zulässig. Grüngut und Strauchschnitt darf nur am Wertstoffhof zu den üblichen Öffnungszeiten oder bei Kompostieranlagen entsorgt werden. Sonstiger Unrat ist über die Restmülltonne zu entsorgen.

Wasserzählerstand ablesen
Wir möchten Sie darauf hinweisen, dass der Zählerstand bis spätestens 18.10.2020 gemeldet werden muss. Nach diesem Zeitraum wird der Wasserverbrauch geschätzt.
Bei der Schätzung wird ein Zuschlag von 50 % zum Vorjahresverbrauch angenommen.

Bekanntmachungen

Erste Bürgermeister:
Helmuth Wittich **Raum 11, OG**

Geschäftsleitung: Ernst Gallhauser Raum 10, OG

Zentrale Dienste: Ute Hausmann Raum 11, OG

Einwohnermeldeamt:
Miriam Hoffmann Raum 02, EG

Personalamt: Fabian Kastenbauer Raum 01, EG

Kämmerei: Grit Berdel Raum 06, EG

Bauamt: Robert Nehring Raum 04, EG

Kasse: Elisabeth Speckbacher Raum 05, EG

FAMILIEN-ERLEBNIS-PARK
DINOLAND

Nun gehen T-Rex, Triceratops und Co. in den wohlverdienten Winterschlaf. Doch weil es allen so gut gefallen hat, kommt mit der Abschlussbilanz auch gleich die gute Nachricht: Das DINOLAND wird 2021 wieder in Tüßling zu Gast sein! Ab dem 1. April 2021 werden die Urzeitwesen wieder Jung & Alt in den Schlosspark locken – und: Bei der zweiten Auflage wird es dann noch mehr lebensechte Exponate und tolle Attraktionen geben! Die Veranstalter sind zudem guter Dinge, dass es neben den Dinos nächstes Jahr auch wieder Live-Konzerte im Rahmen des RAIFFEISEN KULTURSOMMERs geben wird – mit Sting am 22. Juli, Sarah Connor am 23. Juli und WANDA am 24 Juli werden im Schlosspark musikalische Superstars zu Gast sein und ihre verschobenen Konzerte von diesem Jahr nachholen. Für Sting, der ursprünglich für dieses Jahr ausverkauft war, gibt es sogar wieder einige Restkarten im Vorverkauf.

Der Vorverkauf für die nächste DINOLAND-Saison beginnt bereits am 30. Oktober 2020. Das Konzept der Zeitfenster-Tickets hat sich bewährt und wird beibehalten, doch auch eine limitierte Anzahl an Flex- und Geschenktickets für einen flexiblen Ausstellungsbesuch wird es wieder geben.

Tickets & Infos: www.dino-land.de!

Bekanntmachungen

Erste Bürgermeister:

Helmuth Wittich **Raum 11, OG**

Geschäftsleitung: Ernst Gallhauser Raum 10, OG

Zentrale Dienste: Ute Hausmann Raum 11, OG

Einwohnermeldeamt:

Miriam Hoffmann Raum 02, EG

Personalamt: Fabian Kastenbauer Raum 01, EG

Kämmerei: Grit Berdel Raum 06, EG

Bauamt: Robert Nehring Raum 04, EG

Kasse: Elisabeth Speckbacher Raum 05, EG

Gartentage 2021

In der Zeit von
17. – 19. September 2021 finden voraussichtlich die
18. Gartentage auf
Schloss Tüßling statt.