Willkommen beim Markt Tüßling

Öffnungszeiten

Montag bis Freitag: **08:00 – 12:00 Uhr**

Donnerstag zusätzlich: **14:00 – 18:00 Uhr**

Bekanntmachungen

Erste Bürgermeisterin:
Stephanie Gräfin Bruges-von Pfuel Raum 11, OG

Geschäftsleitung: Ernst Gallhauser Raum 10, OG

Zentrale Dienste: Ute Hausmann Raum 11, OG

Einwohnermeldeamt:
Miriam Hoffmann Raum 02, EG

Personalamt: Fabian Kastenbauer Raum 01, EG

Kämmerei: Grit Berdel Raum 06, EG

Bauamt: Robert Nehring Raum 04, EG

Kasse: Jeremy Reinhard Raum 05, EG

Haushalt 2019

	2018 Ansatz Euro	2018 Ergebnis Euro	2019 Euro	+/- Euro
Verwaltungshaushalt	5.559.800 €	5.879.514,57 €	5.858.200 €	298.400 €
Vermögenshaushalt	2.200.200 €	2.189.725,29 €	2.369.600 €	367.400 €
Gesamthaushalt	7.562.000 €	8.069.239,86 €	8.227.800 €	665.800 €

Bekanntmachungen

Erste Bürgermeisterin:
Stephanie Gräfin Bruges-von Pfuel Raum 11, OG

Geschäftsleitung: Ernst Gallhauser Raum 10, OG

Zentrale Dienste: Ute Hausmann Raum 11, OG

Einwohnermeldeamt:
Miriam Hoffmann Raum 02, EG

Personalamt: Fabian Kastenbauer Raum 01, EG

Kämmerei: Grit Berdel Raum 06, EG

Bauamt: Robert Nehring Raum 04, EG

Kasse: Jeremy Reinhard Raum 05, EG

Größte Einnahmen im Verwaltungshaushalt

Einkommensteuer-Beteiligung		2.144.500 €
Gewerbesteuer	ca.	1.100.000 €
Schlüsselzuweisungen		630.000 €
Zuweisungen nach BayKiBiG		291.000 €
Kanalgebühren		255.000 €
Wassergebühren		206.000 €
Grundsteuer		276.500 €
Schulumlage		100.000 €
Einkommensteuer-Ersatz		156.200 €
Schülerbeförderungszuschuss		97.000 €
Staatszuschuss für Mittagsbetreuung		60.000 €
Gebühren		64.800 €
Straßenunterhalt-Zuschuss		60.000 €

Bekanntmachungen

Erste Bürgermeisterin:
Stephanie Gräfin Bruges-von Pfuel Raum 11, OG

Geschäftsleitung: Ernst Gallhauser Raum 10, OG

Zentrale Dienste: Ute Hausmann Raum 11, OG

Einwohnermeldeamt:
Miriam Hoffmann Raum 02, EG

Personalamt: Fabian Kastenbauer Raum 01, EG

Kämmerei: Grit Berdel Raum 06, EG

Bauamt: Robert Nehring Raum 04, EG

Kasse: Jeremy Reinhard Raum 05, EG

Größte Ausgaben im Verwaltungshaushalt

Kreisumlage	1.629.700 €
Personal- und Betriebskosten Kindergarten	550.000 €
Personalkosten	1.026.100 €
Schulumlage an Polling	93.100 €
Verw.- und Betriebsausgaben (Unterhalt Gebäude, sonst. Vermögen)	726.900 €
Schülerbeförderung	110.000 €
Gewerbesteuerumlage	260.000 €
Zinsausgaben für Darlehen	31.400 €
Bezug von Fremdwasser	76.000 €
Straßenunterhalt	140.000 €
Haltung von Fahrzeugen (Kraftstoff, Reparaturen usw.)	29.000 €
Betriebskosten Kläranlage Altötting	70.000 €

Bekanntmachungen

Erste Bürgermeisterin:
Stephanie Gräfin Bruges-von Pfuel Raum 11, OG

Geschäftsleitung: Ernst Gallhauser Raum 10, OG

Zentrale Dienste: Ute Hausmann Raum 11, OG

Einwohnermeldeamt:
Miriam Hoffmann Raum 02, EG

Personalamt: Fabian Kastenbauer Raum 01, EG

Kämmerei: Grit Berdel Raum 06, EG

Bauamt: Robert Nehring Raum 04, EG

Kasse: Jeremy Reinhard Raum 05, EG

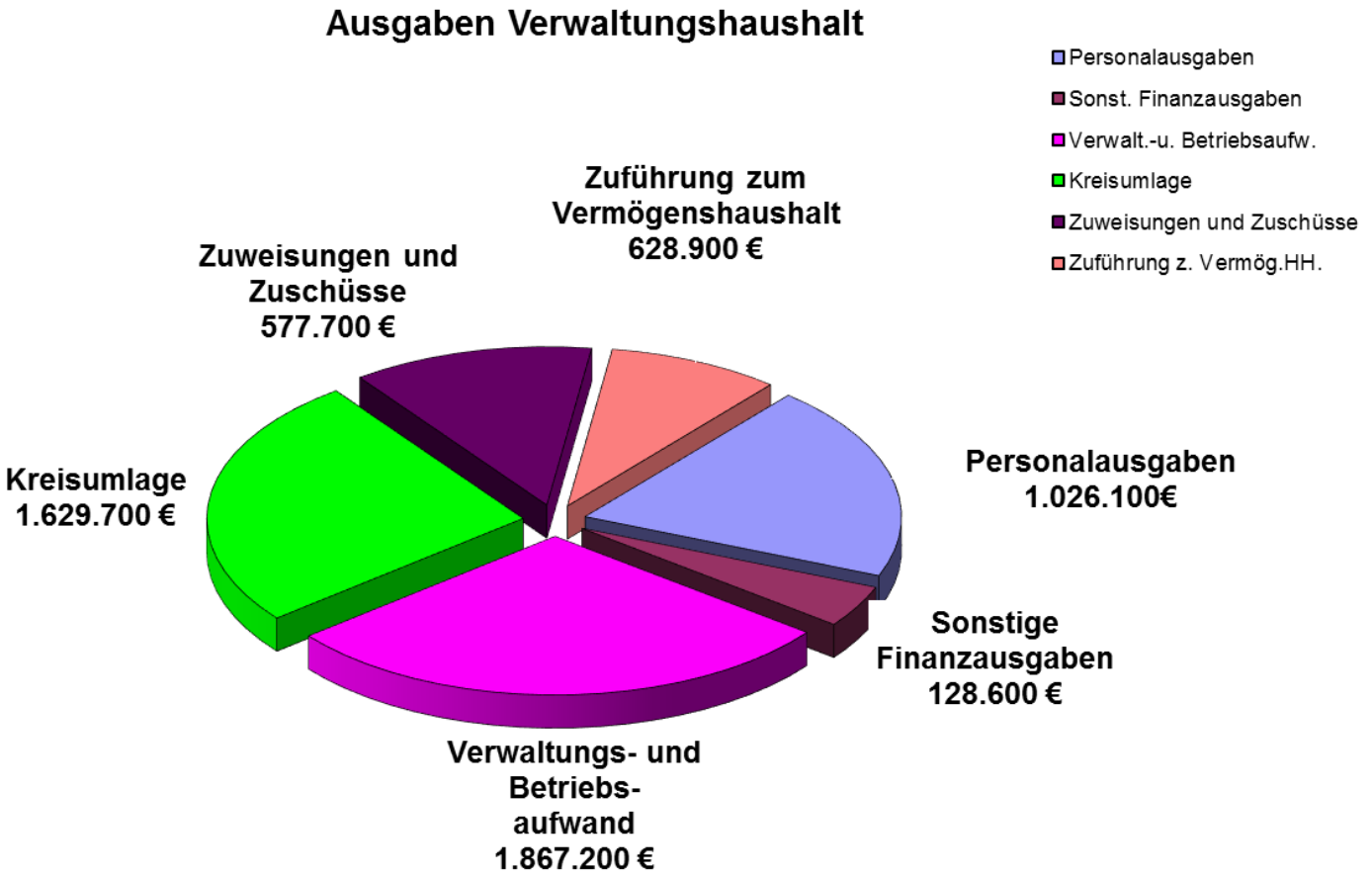

Bekanntmachungen

Erste Bürgermeisterin:
Stephanie Gräfin Bruges-von Pfuel Raum 11, OG

Geschäftsleitung: Ernst Gallhauser Raum 10, OG

Zentrale Dienste: Ute Hausmann Raum 11, OG

Einwohnermeldeamt:
Miriam Hoffmann Raum 02, EG

Personalamt: Fabian Kastenbauer Raum 01, EG

Kämmerei: Grit Berdel Raum 06, EG

Bauamt: Robert Nehring Raum 04, EG

Kasse: Jeremy Reinhard Raum 05, EG

Investitionen 2019

Erwerb von bewegl. Sachen Feuerwehr	235.000 €
Hochbaumaßnahmen Feuerwehrhaus	110.000 €
Ausstattungsgegenstände Schule (EDV, Beamer, Glasfaseranschluß)	81.400 €
Mehrzweckhalle Außenkabinen	10.000 €
Bauamt (Aktualisierung Leitungsnetz)	1.000 €
Gemeindestraßen, Bückensanierung	820.000 €
Planung Hochwasser	10.000 €
Kanal (Planungskosten Erweiterung, Hausanschlüsse)	35.000 €
Breitbandausbau	298.000 €
Investitionskostenzuschuss Kläranlage Altötting	200.000 €
Bauhof, Regalsystem	12.000 €
Bauhof (Leasingrate, Wasserzähler und Ventile)	12.000 €
Grundstücksanschluss Wasserversorgung	12.000 €
Investitionszuschuss Bahnausbau	50.000 €
Zuschuss Siedlerhaus	15.000 €
Zuschuss Kirchenmauer	20.000 €
Grunderwerbssteuer	4.000 €
Tilgung von Krediten	344.200 €
Gesamt:	**2.369.600 €**

Bekanntmachungen

Erste Bürgermeisterin:
Stephanie Gräfin Bruges-von Pfuel Raum 11, OG

Geschäftsleitung: Ernst Gallhauser Raum 10, OG

Zentrale Dienste: Ute Hausmann Raum 11, OG

Einwohnermeldeamt:
Miriam Hoffmann Raum 02, EG

Personalamt: Fabian Kastenbauer Raum 01, EG

Kämmerei: Grit Berdel Raum 06, EG

Bauamt: Robert Nehring Raum 04, EG

Kasse: Jeremy Reinhard Raum 05, EG

Einnahmen Vermögenshaushalt 2019

Zuwendungen für Feuerlöschzwecke	196.500 €
Zuwendungen Schule (z.B. Digitales Klassenzimmer, Glasfaser usw.)	57.200 €
Kanalanschlussbeiträge	30.000 €
Wasseranschlussbeiträge	15.000 €
Verkauf von Grundstücken	26.000 €
Zuwendung Auflassung Bahnübergang	50.000 €
Investitionspauschale	126.500 €
Zuwendung Breitbandausbau	226.200 €
Zuführung vom Verwaltungshaushalt	628.900 €
Entnahme aus der Allgemeinen Rücklage	1.013.300 €
Gesamt:	**2.369.600 €**

Bekanntmachungen

Erste Bürgermeisterin:
Stephanie Gräfin Bruges-von Pfuel Raum 11, OG

Geschäftsleitung: Ernst Gallhauser Raum 10, OG

Zentrale Dienste: Ute Hausmann Raum 11, OG

Einwohnermeldeamt:
Miriam Hoffmann Raum 02, EG

Personalamt: Fabian Kastenbauer Raum 01, EG

Kämmerei: Grit Berdel Raum 06, EG

Bauamt: Robert Nehring Raum 04, EG

Kasse: Jeremy Reinhard Raum 05, EG

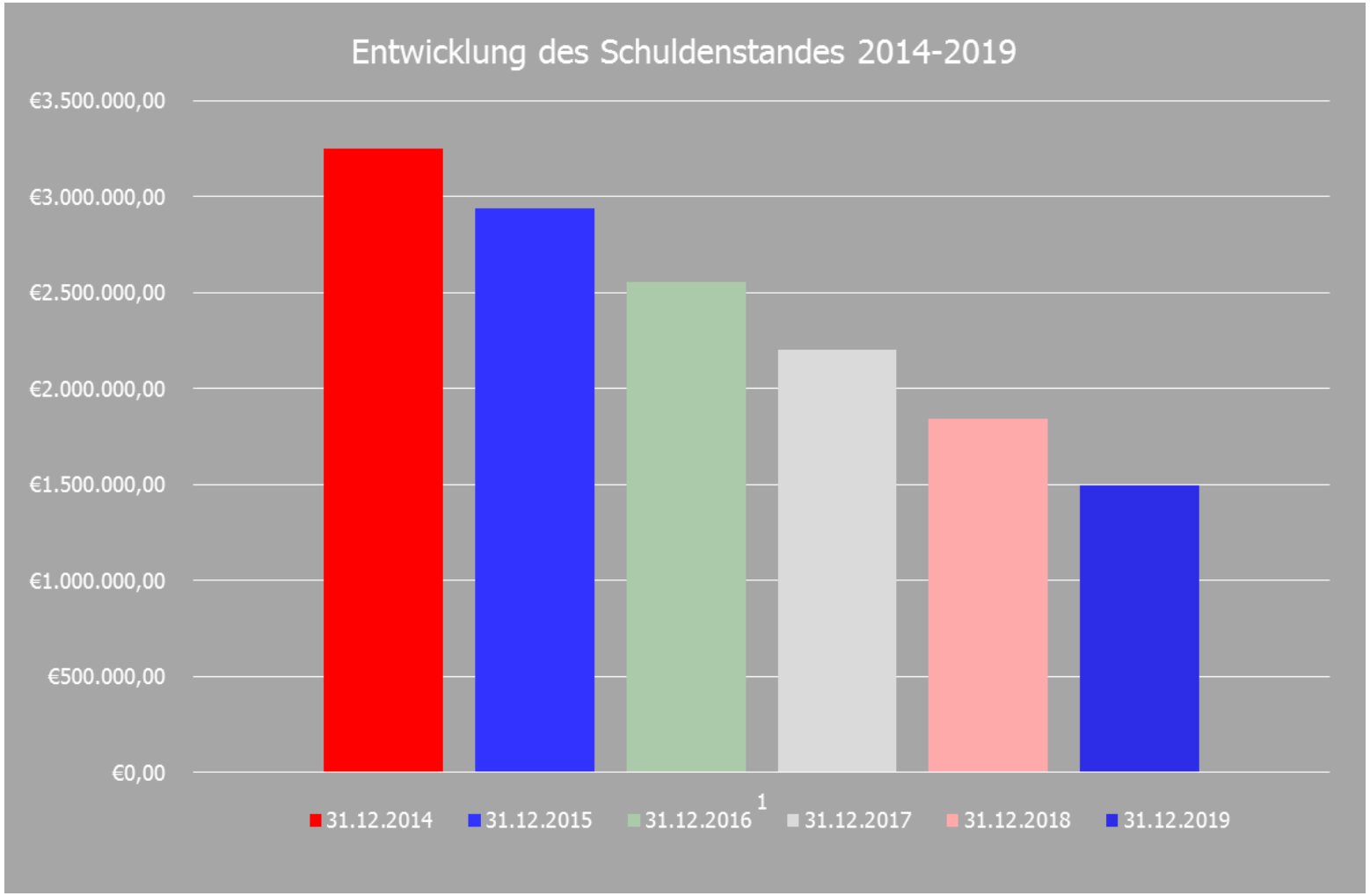

Bekanntmachungen

Erste Bürgermeisterin:
Stephanie Gräfin Bruges-von Pfuel Raum 11, OG

Geschäftsleitung: Ernst Gallhauser Raum 10, OG

Zentrale Dienste: Ute Hausmann Raum 11, OG

Einwohnermeldeamt:
Miriam Hoffmann Raum 02, EG

Personalamt: Fabian Kastenbauer Raum 01, EG

Kämmerei: Grit Berdel Raum 06, EG

Bauamt: Robert Nehring Raum 04, EG

Kasse: Jeremy Reinhard Raum 05, EG

Schülerehrung

Raphaela Bischof	Mittlere Reife Maria-Ward-Realschule, Altötting Ø 1,64
Markus Brenninger	Abitur BOS / FOS Altötting Ø 1,56
Maximilian Emmer	Abitur Maria-Ward-Gymnasium, Altötting Ø 1,7
Florian Feldhaus	Abitur König-Karlmann-Gymnasium, Altötting Ø 1,8
Matthias Ohnesorg	Ausbildung zum Landwirt Ø 1,54
Alexander Rausch	Mittlere Reife Herzog-Ludwig-Realschule, Altötting Ø 1,91
Ronja Reindl	Mittlerer Schulabschluss Weiß-Ferdl-Mittelschule Ø 1,33
Jonathan Scheffel	Abitur König-Karlmann-Gymnasium, Altötting Ø 1,5
Sarah Schönstetter	Mittlere Reife Herzog-Ludwig-Realschule, Altötting Ø 1,36
Jana Stich	Ausbildung zur Kauffrau für Büro-management Berufliches Schulzentraum Mühldorf Ø 1,8

Bekanntmachungen

Erste Bürgermeisterin:
Stephanie Gräfin Bruges-von Pfuel Raum 11, OG

Geschäftsleitung: Ernst Gallhauser Raum 10, OG

Zentrale Dienste: Ute Hausmann Raum 11, OG

Einwohnermeldeamt:
Miriam Hoffmann Raum 02, EG

Personalamt: Fabian Kastenbauer Raum 01, EG

Kämmerei: Grit Berdel Raum 06, EG

Bauamt: Robert Nehring Raum 04, EG

Kasse: Jeremy Reinhard Raum 05, EG

Sportlerehrung

**Sabrina und Sarah Gschoßmann	Ju-Jutsu WM-Bronze „Duo Show“
**Jonathan Scheffel	Leichtathletik Oberbayern-Meister Speerwurf Südbayerischer U-20-Meister im Fünf- und Zehnkampf Eintrag in die Jahresbestenliste des DLV

Bekanntmachungen

Erste Bürgermeisterin:
Stephanie Gräfin Bruges-von Pfuel Raum 11, OG

Geschäftsleitung: Ernst Gallhauser Raum 10, OG

Zentrale Dienste: Ute Hausmann Raum 11, OG

Einwohnermeldeamt:
Miriam Hoffmann Raum 02, EG

Personalamt: Fabian Kastenbauer Raum 01, EG

Kämmerei: Grit Berdel Raum 06, EG

Bauamt: Robert Nehring Raum 04, EG

Kasse: Jeremy Reinhard Raum 05, EG

Schüler- und Sportlerehrung

Bekanntmachungen

Erste Bürgermeisterin:
Stephanie Gräfin Bruges-von Pfuel Raum 11, OG

Geschäftsleitung: Ernst Gallhauser Raum 10, OG

Zentrale Dienste: Ute Hausmann Raum 11, OG

Einwohnermeldeamt:
Miriam Hoffmann Raum 02, EG

Personalamt: Fabian Kastenbauer Raum 01, EG

Kämmerei: Grit Berdel Raum 06, EG

Bauamt: Robert Nehring Raum 04, EG

Kasse: Jeremy Reinhard Raum 05, EG

Bekanntmachungen

Erste Bürgermeisterin:
Stephanie Gräfin Bruges-von Pfuel Raum 11, OG

Geschäftsleitung: Ernst Gallhauser Raum 10, OG

Zentrale Dienste: Ute Hausmann Raum 11, OG

Einwohnermeldeamt:
Miriam Hoffmann Raum 02, EG

Personalamt: Fabian Kastenbauer Raum 01, EG

Kämmerei: Grit Berdel Raum 06, EG

Bauamt: Robert Nehring Raum 04, EG

Kasse: Jeremy Reinhard Raum 05, EG

Bekanntmachungen

Erste Bürgermeisterin:
Stephanie Gräfin Bruges-von Pfuel Raum 11, OG

Geschäftsleitung: Ernst Gallhauser Raum 10, OG

Zentrale Dienste: Ute Hausmann Raum 11, OG

Einwohnermeldeamt:
Miriam Hoffmann Raum 02, EG

Personalamt: Fabian Kastenbauer Raum 01, EG

Kämmerei: Grit Berdel Raum 06, EG

Bauamt: Robert Nehring Raum 04, EG

Kasse: Jeremy Reinhard Raum 05, EG

Einweihung des sanierten Bahnsteiges in Heiligenstatt

Scherenschnitt zur Einweihung: Das rote Band am erneuerten Bahnsteig Heiligenstatt wurde durch stellvertretenden Landrat Stefan Jetz (2.v.l.), Stefan Schell (3.v.l.) vom Bayerischen Staatsministerium für Wohnen, Bau und V Christian Kubasch (4.v.l.), Leiter der Südostbayernbahn, Wilhelm Mack (5.v.l.) vom SOB-Kundenbeirat und Bürgermeisterin Stephanie von Pfuel (2.v.re.). Flankiert wurden sie dabei von Pfarrer Hermann Schächner (re.) und seinem evange Amtsbruder Alexander Schmidt (li.), die den kirchlichen Segen erteilten. –Foto: Hildebr

Bekanntmachungen

Erste Bürgermeisterin:
Stephanie Gräfin Bruges-von Pfuel Raum 11, OG

Geschäftsleitung: Ernst Gallhauser Raum 10, OG

Zentrale Dienste: Ute Hausmann Raum 11, OG

Einwohnermeldeamt:
Miriam Hoffmann Raum 02, EG

Personalamt: Fabian Kastenbauer Raum 01, EG

Kämmerei: Grit Berdel Raum 06, EG

Bauamt: Robert Nehring Raum 04, EG

Kasse: Jeremy Reinhard Raum 05, EG

1. Herbstempfang auf Schloss Tüßling

Gastredner: Dr. Florian Herrmann,
Leiter der Staatskanzlei und Staatsminister für Bundes- und Europaangelegenheiten und Medien

Bekanntmachungen

Erste Bürgermeisterin:
Stephanie Gräfin Bruges-von Pfuel Raum 11, OG

Geschäftsleitung: Ernst Gallhauser Raum 10, OG

Zentrale Dienste: Ute Hausmann Raum 11, OG

Einwohnermeldeamt:
Miriam Hoffmann Raum 02, EG

Personalamt: Fabian Kastenbauer Raum 01, EG

Kämmerei: Grit Berdel Raum 06, EG

Bauamt: Robert Nehring Raum 04, EG

Kasse: Jeremy Reinhard Raum 05, EG

1. Herbstempfang auf Schloss Tüßling

Gastredner: Dr. Florian Herrmann,
Leiter der Staatskanzlei und Staatsminister für Bundes- und Europaangelegenheiten und Medien

Bekanntmachungen

Erste Bürgermeisterin:
Stephanie Gräfin Bruges-von Pfuel Raum 11, OG

Geschäftsleitung: Ernst Gallhauser Raum 10, OG

Zentrale Dienste: Ute Hausmann Raum 11, OG

Einwohnermeldeamt:
Miriam Hoffmann Raum 02, EG

Personalamt: Fabian Kastenbauer Raum 01, EG

Kämmerei: Grit Berdel Raum 06, EG

Bauamt: Robert Nehring Raum 04, EG

Kasse: Jeremy Reinhard Raum 05, EG

1. Herbstempfang auf Schloss Tüßling

Gastredner: Dr. Florian Herrmann,
Leiter der Staatskanzlei und Staatsminister für Bundes- und Europaangelegenheiten und Medien

Bekanntmachungen

Erste Bürgermeisterin:
Stephanie Gräfin Bruges-von Pfuel Raum 11, OG

Geschäftsleitung: Ernst Gallhauser Raum 10, OG

Zentrale Dienste: Ute Hausmann Raum 11, OG

Einwohnermeldeamt:
Miriam Hoffmann Raum 02, EG

Personalamt: Fabian Kastenbauer Raum 01, EG

Kämmerei: Grit Berdel Raum 06, EG

Bauamt: Robert Nehring Raum 04, EG

Kasse: Jeremy Reinhard Raum 05, EG

Wasserwerte: Probeentnahme am 02.10.2019

		Analysennr.	Gassen	Brunnen I	HB Burgkirchen	Kindergarten	FFW Tüßling	Überhebewerk	
		Probenahmedatum	20191002	20191002	20191002	20191002	20191002	20191002	
Parametername	BG	Einheit	Wert	Wert	Wert	Wert	Wert	Wert	Grenz/Richtwert
Nitrat (NO3)	1	mg/l	17	40,7	22,4	36,2	27,5	27,1	50
Atrazin	0,00002	µg/l	<0,00002	0,00003	<0,00002	<0,00002	<0,00002	<0,00002	0,1
Perfluorbutansäure (PFBA)	0,01	µg/l	<0,01	<0,01	<0,01	<0,01	<0,01	<0,01	
Perfluorpentansäure (PFPeA)	0,01	µg/l	<0,01	<0,01	<0,01	<0,01	<0,01	<0,01	
Perfluorhexansäure (PFHxA)	0,01	µg/l	<0,01	<0,01	<0,01	<0,01	<0,01	<0,01	
Perfluorheptansäure (PFHpA)	0,01	µg/l	<0,01	<0,01	<0,01	<0,01	<0,01	<0,01	
Perfluoroctansäure (PFOA)	0,01	µg/l	<0,01	<0,01	<0,01	<0,01	<0,01	<0,01	0,1
Perfluornonansäure (PFNA)	0,01	µg/l	<0,01	<0,01	<0,01	<0,01	<0,01	<0,01	
Perfluordecansäure (PFDA)	0,01	µg/l	<0,01	<0,01	<0,01	<0,01	<0,01	<0,01	
Perfluorundecansäure (PFUnA)	0,01	µg/l	<0,01	<0,01	<0,01	<0,01	<0,01	<0,01	
Perfluordodecansäure (PFDoA)	0,01	µg/l	<0,01	<0,01	<0,01	<0,01	<0,01	<0,01	
Perfluorbutansulfonsäure (PFBS)	0,01	µg/l	<0,01	<0,01	<0,01	<0,01	<0,01	<0,01	
Perfluorhexansulfonsäure (PFHxS)	0,01	µg/l	<0,01	<0,01	<0,01	<0,01	<0,01	<0,01	
Perfluoroctansulfonsäure (PFOS)	0,01	µg/l	<0,01	<0,01	<0,01	<0,01	<0,01	<0,01	
Perfluordecansulfonsäure (PFDS)	0,01	µg/l	<0,01	<0,01	<0,01	<0,01	<0,01	<0,01	
Perfluoroctansulfonamid (PFOSA)	0,1	µg/l	<0,03 (NWG)	<0,03 (NWG)	<0,03 (NWG)	<0,03 (NWG)	<0,03 (NWG)	<0,03 (NWG)	
ADONA	0,01	µg/l	<0,010	<0,010	<0,010	<0,010	<0,010	<0,010	

Bekanntmachungen

Erste Bürgermeisterin:
Stephanie Gräfin Bruges-von Pfuel Raum 11, OG

Geschäftsleitung: Ernst Gallhauser Raum 10, OG

Zentrale Dienste: Ute Hausmann Raum 11, OG

Einwohnermeldeamt:
Miriam Hoffmann Raum 02, EG

Personalamt: Fabian Kastenbauer Raum 01, EG

Kämmerei: Grit Berdel Raum 06, EG

Bauamt: Robert Nehring Raum 04, EG

Kasse: Jeremy Reinhard Raum 05, EG

Mark Forster, Rea Garvey und Roland Kaiser beim Raiffeisen-Kultursommer auf Schloss Tüßling

Bekanntmachungen

Erste Bürgermeisterin:
Stephanie Gräfin Bruges-von Pfuel Raum 11, OG

Geschäftsleitung: Ernst Gallhauser Raum 10, OG

Zentrale Dienste: Ute Hausmann Raum 11, OG

Einwohnermeldeamt:
Miriam Hoffmann Raum 02, EG

Personalamt: Fabian Kastenbauer Raum 01, EG

Kämmerei: Grit Berdel Raum 06, EG

Bauamt: Robert Nehring Raum 04, EG

Kasse: Jeremy Reinhard Raum 05, EG

Roland Kaiser live auf Schloss Tüßling am 25.07.2019

Bekanntmachungen

Erste Bürgermeisterin:
Stephanie Gräfin Bruges-von Pfuel Raum 11, OG

Geschäftsleitung: Ernst Gallhauser Raum 10, OG

Zentrale Dienste: Ute Hausmann Raum 11, OG

Einwohnermeldeamt:
Miriam Hoffmann Raum 02, EG

Personalamt: Fabian Kastenbauer Raum 01, EG

Kämmerei: Grit Berdel Raum 06, EG

Bauamt: Robert Nehring Raum 04, EG

Kasse: Jeremy Reinhard Raum 05, EG

Roland Kaiser live auf Schloss Tüßling am 25.07.2019

Bekanntmachungen

Erste Bürgermeisterin:
Stephanie Gräfin Bruges-von Pfuel Raum 11, OG

Geschäftsleitung: Ernst Gallhauser Raum 10, OG

Zentrale Dienste: Ute Hausmann Raum 11, OG

Einwohnermeldeamt:
Miriam Hoffmann Raum 02, EG

Personalamt: Fabian Kastenbauer Raum 01, EG

Kämmerei: Grit Berdel Raum 06, EG

Bauamt: Robert Nehring Raum 04, EG

Kasse: Jeremy Reinhard Raum 05, EG

Roland Kaiser live auf Schloss Tüßling am 25.07.2019

Bekanntmachungen

Erste Bürgermeisterin:
Stephanie Gräfin Bruges-von Pfuel Raum 11, OG

Geschäftsleitung: Ernst Gallhauser Raum 10, OG

Zentrale Dienste: Ute Hausmann Raum 11, OG

Einwohnermeldeamt:
Miriam Hoffmann Raum 02, EG

Personalamt: Fabian Kastenbauer Raum 01, EG

Kämmerei: Grit Berdel Raum 06, EG

Bauamt: Robert Nehring Raum 04, EG

Kasse: Jeremy Reinhard Raum 05, EG

Rea Garvey live auf Schloss Tüßling am 27.07.2019

Bekanntmachungen

Erste Bürgermeisterin:
Stephanie Gräfin Bruges-von Pfuel Raum 11, OG

Geschäftsleitung: Ernst Gallhauser Raum 10, OG

Zentrale Dienste: Ute Hausmann Raum 11, OG

Einwohnermeldeamt:
Miriam Hoffmann Raum 02, EG

Personalamt: Fabian Kastenbauer Raum 01, EG

Kämmerei: Grit Berdel Raum 06, EG

Bauamt: Robert Nehring Raum 04, EG

Kasse: Jeremy Reinhard Raum 05, EG

Rea Garvey live auf Schloss Tüßling am 27.07.2019

Bekanntmachungen

Erste Bürgermeisterin:
Stephanie Gräfin Bruges-von Pfuel Raum 11, OG

Geschäftsleitung: Ernst Gallhauser Raum 10, OG

Zentrale Dienste: Ute Hausmann Raum 11, OG

Einwohnermeldeamt:
Miriam Hoffmann Raum 02, EG

Personalamt: Fabian Kastenbauer Raum 01, EG

Kämmerei: Grit Berdel Raum 06, EG

Bauamt: Robert Nehring Raum 04, EG

Kasse: Jeremy Reinhard Raum 05, EG

Rea Garvey live auf Schloss Tüßling am 27.07.2019

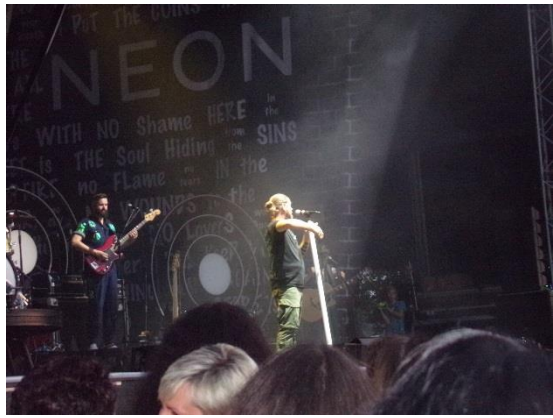

Bekanntmachungen

Erste Bürgermeisterin:
Stephanie Gräfin Bruges-von Pfuel Raum 11, OG

Geschäftsleitung: Ernst Gallhauser Raum 10, OG

Zentrale Dienste: Ute Hausmann Raum 11, OG

Einwohnermeldeamt:
Miriam Hoffmann Raum 02, EG

Personalamt: Fabian Kastenbauer Raum 01, EG

Kämmerei: Grit Berdel Raum 06, EG

Bauamt: Robert Nehring Raum 04, EG

Kasse: Jeremy Reinhard Raum 05, EG

Mark Forster live auf Schloss Tüßling am 27.07.2019

Bekanntmachungen

Erste Bürgermeisterin:
Stephanie Gräfin Bruges-von Pfuel Raum 11, OG

Geschäftsleitung: Ernst Gallhauser Raum 10, OG

Zentrale Dienste: Ute Hausmann Raum 11, OG

Einwohnermeldeamt:
Miriam Hoffmann Raum 02, EG

Personalamt: Fabian Kastenbauer Raum 01, EG

Kämmerei: Grit Berdel Raum 06, EG

Bauamt: Robert Nehring Raum 04, EG

Kasse: Jeremy Reinhard Raum 05, EG

Mark Forster live auf Schloss Tüßling am 27.07.2019

Bekanntmachungen

Erste Bürgermeisterin:
Stephanie Gräfin Bruges-von Pfuel Raum 11, OG

Geschäftsleitung: Ernst Gallhauser Raum 10, OG

Zentrale Dienste: Ute Hausmann Raum 11, OG

Einwohnermeldeamt:
Miriam Hoffmann Raum 02, EG

Personalamt: Fabian Kastenbauer Raum 01, EG

Kämmerei: Grit Berdel Raum 06, EG

Bauamt: Robert Nehring Raum 04, EG

Kasse: Jeremy Reinhard Raum 05, EG

Mark Forster live auf Schloss Tüßling am 27.07.2019

Bekanntmachungen

Erste Bürgermeisterin:

Stephanie Gräfin Bruges-von Pfuel Raum 11, OG

Geschäftsleitung: Ernst Gallhauser Raum 10, OG

Zentrale Dienste: Ute Hausmann Raum 11, OG

Einwohnermeldeamt:

Miriam Hoffmann Raum 02, EG

Personalamt: Fabian Kastenbauer Raum 01, EG

Kämmerei: Grit Berdel Raum 06, EG

Bauamt: Robert Nehring Raum 04, EG

Kasse: Jeremy Reinhard Raum 05, EG

Vorläufige Sicherung des Überschwemmungsgebietes am Mörnbach
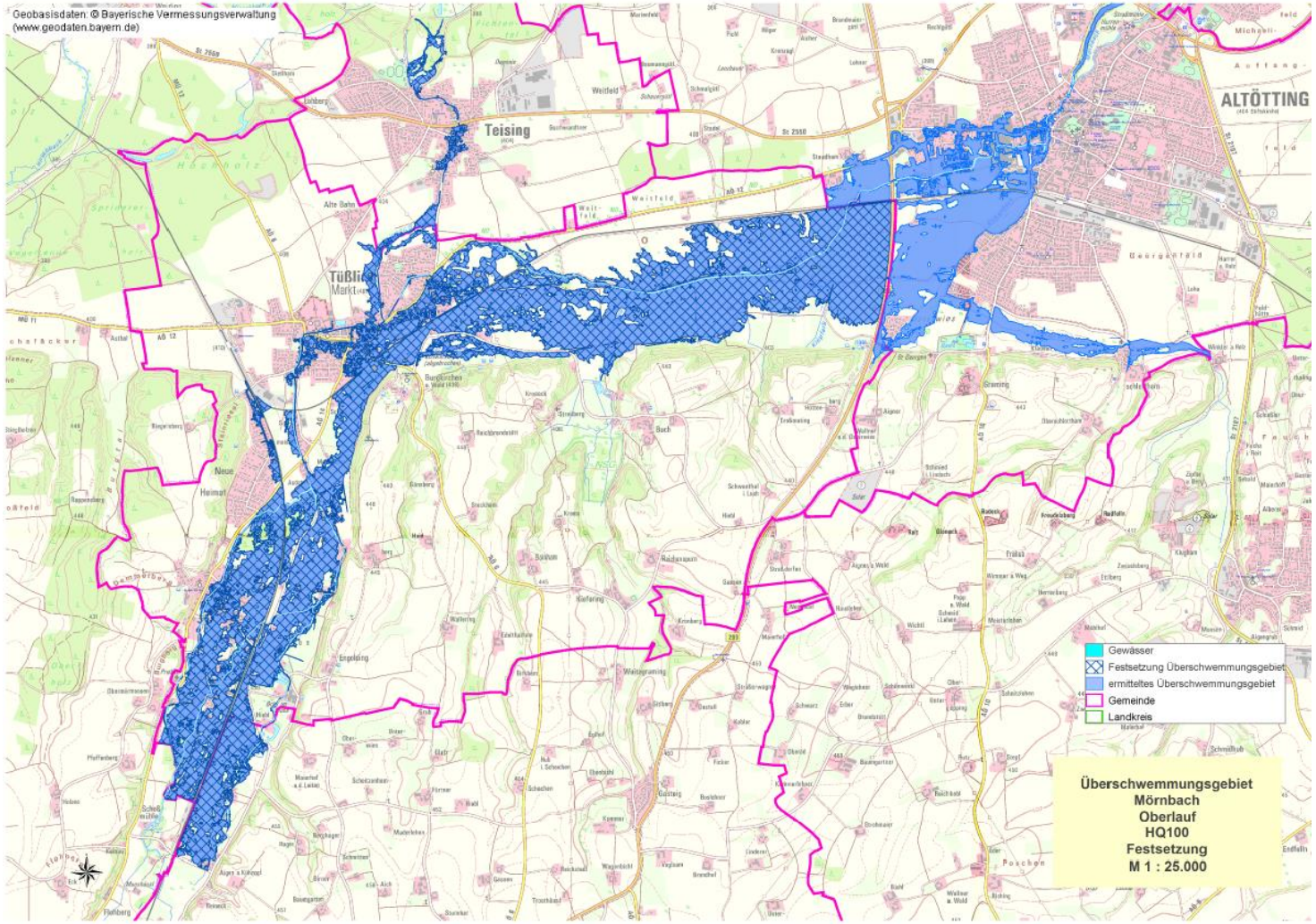
Mit Bekanntmachung vom 27.10.2017 hat das Landratsamt Altötting die vorläufige Sicherung des Überschwemmungsgebietes am Mörnbach gesetzt.